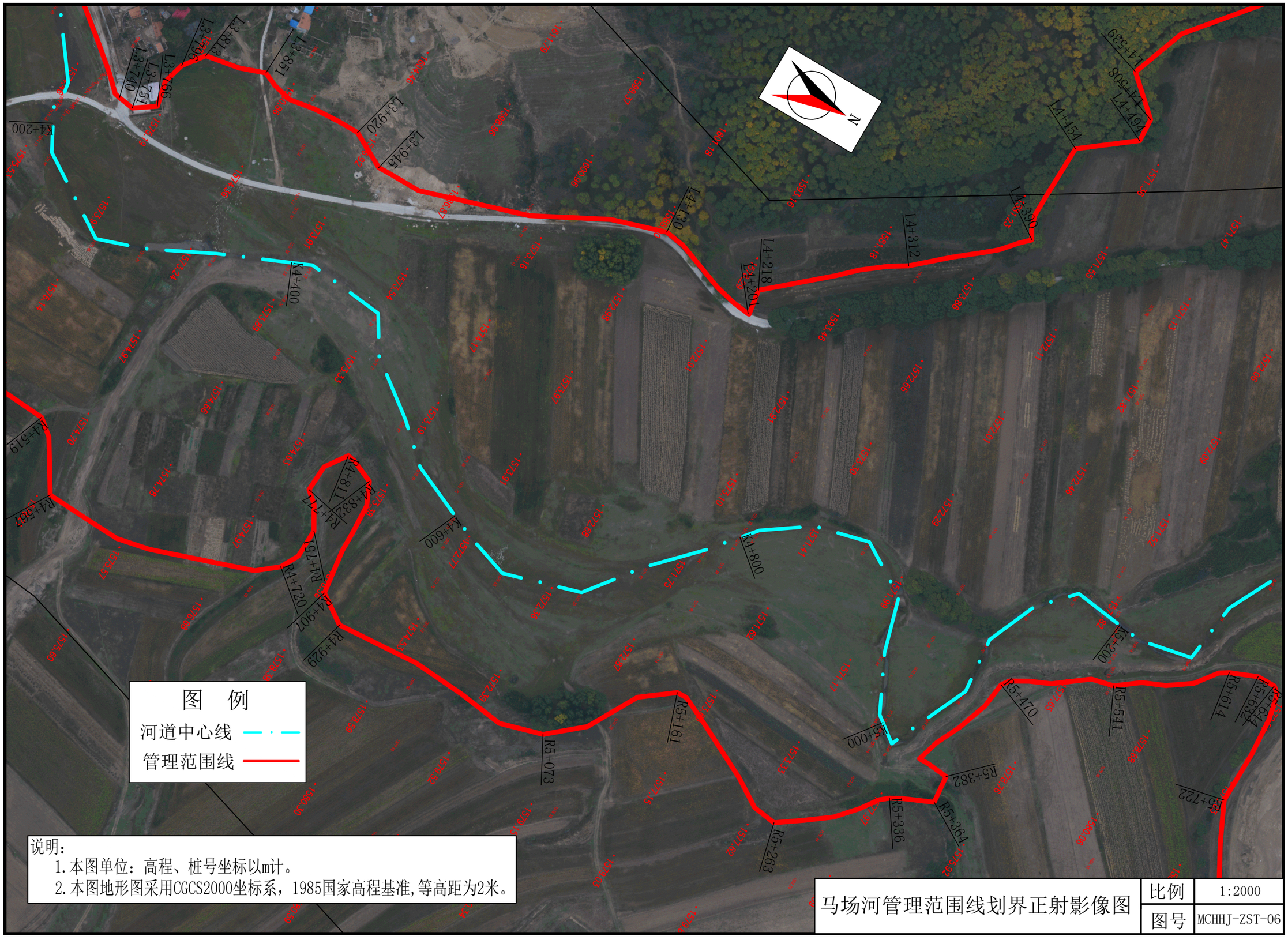
图 例
河道中心线
管理范围线
说明：
1.本图单位：高程、桩号坐标以m计。
2.本图地形图采用CGCS2000坐标系，1985国家高程基准,等高距为2米。
N
L3+946
L3+920
L3+851
L3+813
L3+796
L3+766
L3+751
L3+740
K4+200
K4+400
K4+519
R4+507
R4+720
R4+751
R4+771
R4+811
R4+829
R4+902
R4+929
K4+600
K4+800
L4+130
L4+218
L4+301
L4+312
L4+390
L4+454
L4+491
L4+508
L4+539
R5+073
R5+161
R5+263
R5+336
R5+364
R5+382
K5+000
R5+470
R5+541
K5+200
R5+614
R5+632
R5+644
R5+722
马场河管理范围线划界正射影像图
比例
1:2000
图号
MCHHJ-ZST-06